



Legenda

Corsi d'acqua oggetto di indagine

- Rio della Rosella
- Rio Chiappone
- Rio Parente
- Rio Casale
- Rio Cassa
- Rio del Pozzo
- Rio Diara
- Rio Farlaneto
- Rio Finale
- Rio La Buca
- Rio Moscolano
- Rio Trebbiola - Rifiuto

Punti di analisi

- Rio Trebbiola
- Rio Parente - Bacino
- Rio Casale
- Rio Casale e Rio la Buca
- Rio Cassa
- Rio della Bosella
- Rio Diara
- Rio Farlaneto
- Rio Finale
- Rio Freddo
- Rio la Buca
- Rio Cassa - Bacino
- Rio Cassa - Bacino
- Rio Finale - Bacino
- Rio Parente - Bacino
- Rio Freddo - Bacino

Proposta di progetto del Nodo Ecologico di terzo livello

- Nucleo del nodo
- Nucleo del nodo - proposta ampliamento
- Area di rispetto del nodo - proposta di ampliamento
- Area di rispetto del nodo
- Area di rispetto del nodo - proposta riduzione
- Confine comunale



COMUNE DI RIVERGARO
 (Provincia di PIACENZA)
PSC PIANO STRUTTURALE COMUNALE
 (L.R. 24 marzo 2000, n.20-art.28)

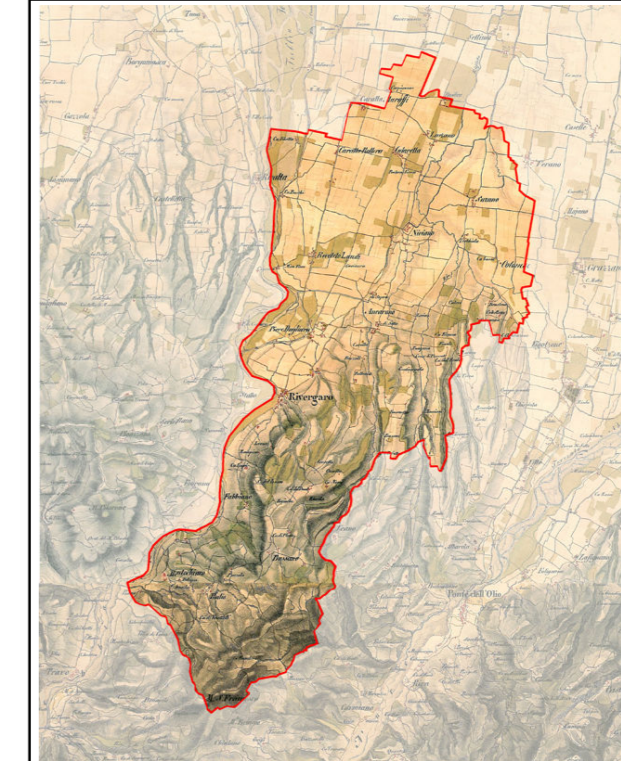

QC B16 – Analisi dell'area di studio e proposta di classificazione (Allegato B.9)

SCALA 1:10.000

ADOZIONE: Del. C.C. n.27 del 29/06/2016 APPROVAZIONE: Del. C.C. n. 14 del 29/03/2019

Il Sindaco Andrea ALBASI	Ass. Politiche Ambientali – Territorio – Urbanistica - Agricoltura Marina MEZZADRI	Il Segretario Generale Elena MEZZADRI
------------------------------------	--	---

Progettista responsabile:
Roberto Farina (OIKOS Ricerche Srl)
Gruppo A.T.I.:
OIKOS Ricerche (Capogruppo):
Elena Lotti (Responsabile operativo)
Francesco Manunza
Collaboratori:
Antonio Conticello
 (cartografia, elaborazioni S.I.T.)
Concetta Venezia (editing)
Arch. Guido Leoni
Collettivo di Urbanistica:
Arch. Luca Pagliettini
Arch. Gianfranco Pagliettini

Comune di Rivergaro
 Ufficio tecnico:
geom. Denis PAGANI
arch. Sara SCARINGELLA

Aspetti ambientali:
AMBITER S.r.l.
 Società di Ingegneria Ambientale
Dott. Geol. Giorgio Neri
Analisi geologiche e sismiche:
Dott. Geol. Gabriele Corbelli
 (Studio Geologico Ambientale)



MARZO 2019

